農業部公告　中華民國113年7月4日
農授水字第1138044572號

主　旨：訂定「農業部農田水利署雲林管理處農田水利事業區域內灌溉制度」（如附件），並自即日生效。

依　據：「農田水利法」第四條第二項。

公告事項：旨揭農田水利署雲林管理處農田水利事業區域內灌溉制度之地段名稱、地號及灌溉制度可至農業部農田水利署官網（https://www.ia.gov.tw/zh-TW）下載閱覽。

部　長　陳駿季

本則公告之總說明請參閱行政院公報資訊網（https://gazette.nat.gov.tw/）。

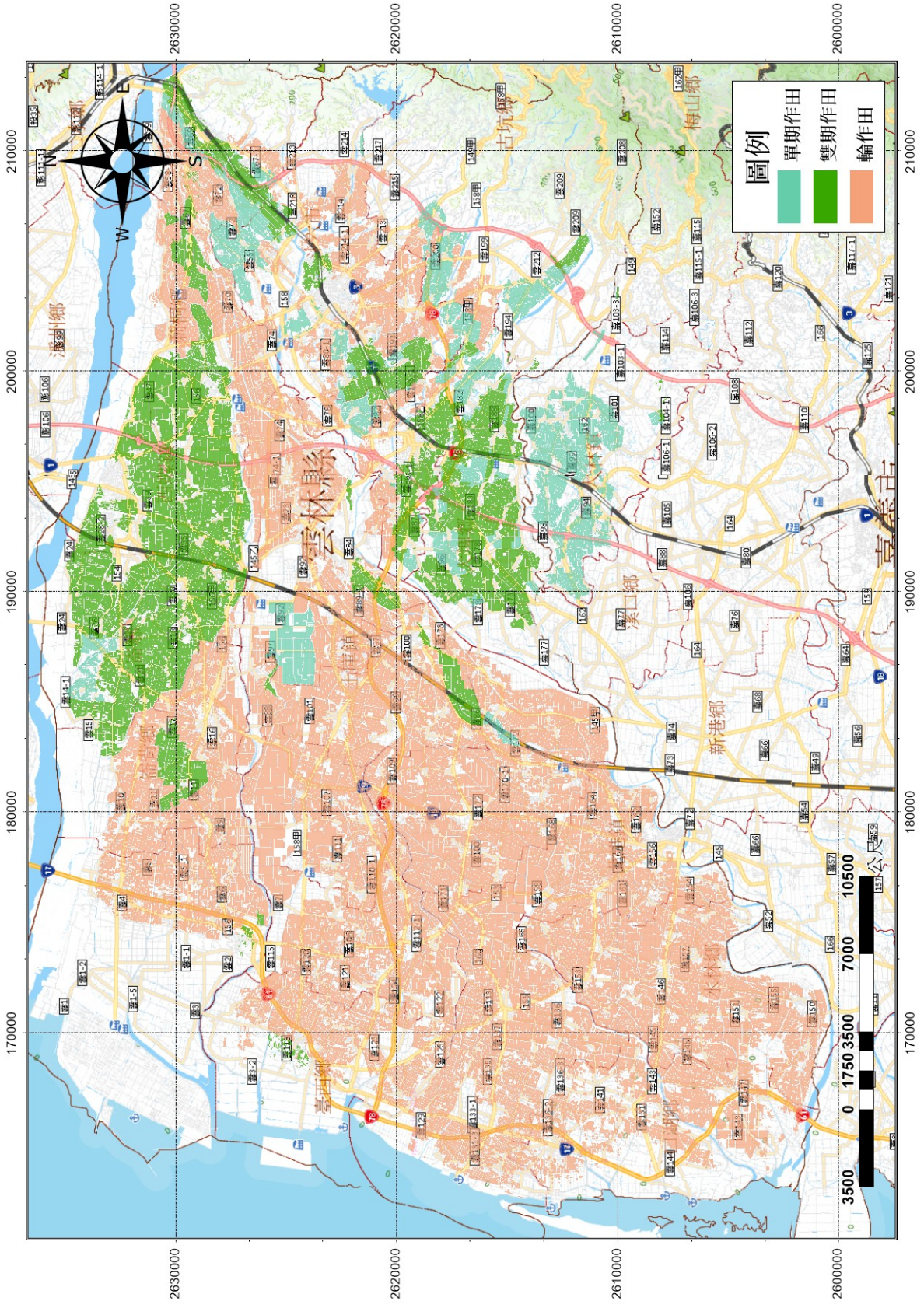
圖例
單期作田
雙期作田
輪作田
N
E
S
W
2630000
2620000
2610000
2600000
210000
200000
190000
180000
170000
3500
0
1750
3500
7000
10500
公尺
斗南鎮
虎尾鎮
土庫鎮
北港鎮
古坑鄉
梅山鄉
麥寮鄉
台西鄉
四湖鄉
水林鄉
新港鄉